

St. Johann/Pg., 14.05.2025  
Zahl: STR-100/2024  
Sachbearbeiter: Poier Thomas  
☎ DW 36

Die Bürgermeisterin der Stadtgemeinde St. Johann im Pongau erlässt hiermit gemäß §§ 43 und 44 in Verbindung mit § 94d der Straßenverkehrsordnung - StVO, BGBl. Nr. 169/1960 i.d.g.F., für die Abhaltung der jährlichen Kirchitage folgende straßenpolizeiliche

## **V e r o r d n u n g :**

1. Für die Abhaltung der jährlichen Kirchitage entsprechend der Marktordnung der Stadtgemeinde St. Johann im Pongau wird, wie im beiliegenden Lageplan vom 12.03.2025 dargestellt, folgendes verfügt:
  - a) “Halten und Parken verboten” gemäß § 52/13b StVO mit dem Zusatz “Anfang” und “Ende” ab 06:00 Uhr
    - Hauptstraße, öffentliche Parkplätze im Marktgebiet,
    - Ing. L. Pechstraße und
    - Gymnasiumstraße.
  - b) “Halten und Parken verboten” gemäß § 52/13b StVO mit dem Zusatz “Anfang” und “Ende” ab 06:00 Uhr sowie “ausgenommen Linienbusse”
    - Pöllnstraße, entlang der Objekte Pöllnstraße 8, 10, 12.
  - c) “Fußgängerzone” bzw. “Ende der Fußgängerzone” gemäß § 53/9 b,c StVO ab 06:00 Uhr
    - Kreuzung Hauptstraße/Ing. L. Pechstraße,
    - südlich und nördlich Kreuzung Hauptstraße/Gymnasiumstraße und
    - Ausfahrt Kreisverkehr bei Objekt Hauptstraße 49.
2. Diese Verordnung wird durch Anbringung der zitierten Verkehrszeichen kundgemacht.

- Über den Zeitpunkt und den Ort (Bereich) der Anbringung (Sichtbarmachung) der Verkehrszeichen sind vom Aufsteller schriftliche Aufzeichnungen in Form eines Aktenvermerkes zu führen.

**Beilage:**  
Lageplan

Die Bürgermeisterin:  
Eveline Huber, BA



Dieses Dokument wurde von Eveline Huber, BA elektronisch gefertigt und amtssigniert.

Datum 14.05.2025

Informationen zur Prüfung finden Sie unter: [www.st.johann.at/Amtssignatur](http://www.st.johann.at/Amtssignatur)

Ergeht an:

1. Polizeiinspektion 5600 St. Johann/Pg. (per E-Mail)
2. Herrn StR Peter Schriebl (per E-Mail)
3. ÖBB-Postbus GmbH (per E-Mail)
4. Salzburger Verkehrsverbund (per E-Mail)
5. Neu Touristik GmbH & Co KG, 5500 Werksgelände 29 (per E-Mail)
6. Bautechnik im Hause (per E-Mail)
7. Bauhof (per E-Mail)
8. Freiwillige Feuerwehr St. Johann/Pg., 5600 Pöllnstraße 16 (per E-Mail)
9. Österreichisches Rotes Kreuz, 5600 Reinbachsiedlung 17 (per E-Mail)
10. Firma Hettegger Entsorgung GmbH, 5621 St. Veit/Pg., Gewerbestraße 7 (per E-Mail)
11. EZ St. Johann im Pongau, 5600 Leo-Neumayer-Platz 1 (per E-Mail)
12. Salzburg AG, E-Mobilität (per E-Mail: [stromladen@salzburg-ag.at](mailto:stromladen@salzburg-ag.at)), E-Ladestationen im Bereich des Maria-Schiffer-Platzes nicht anfahrbar.

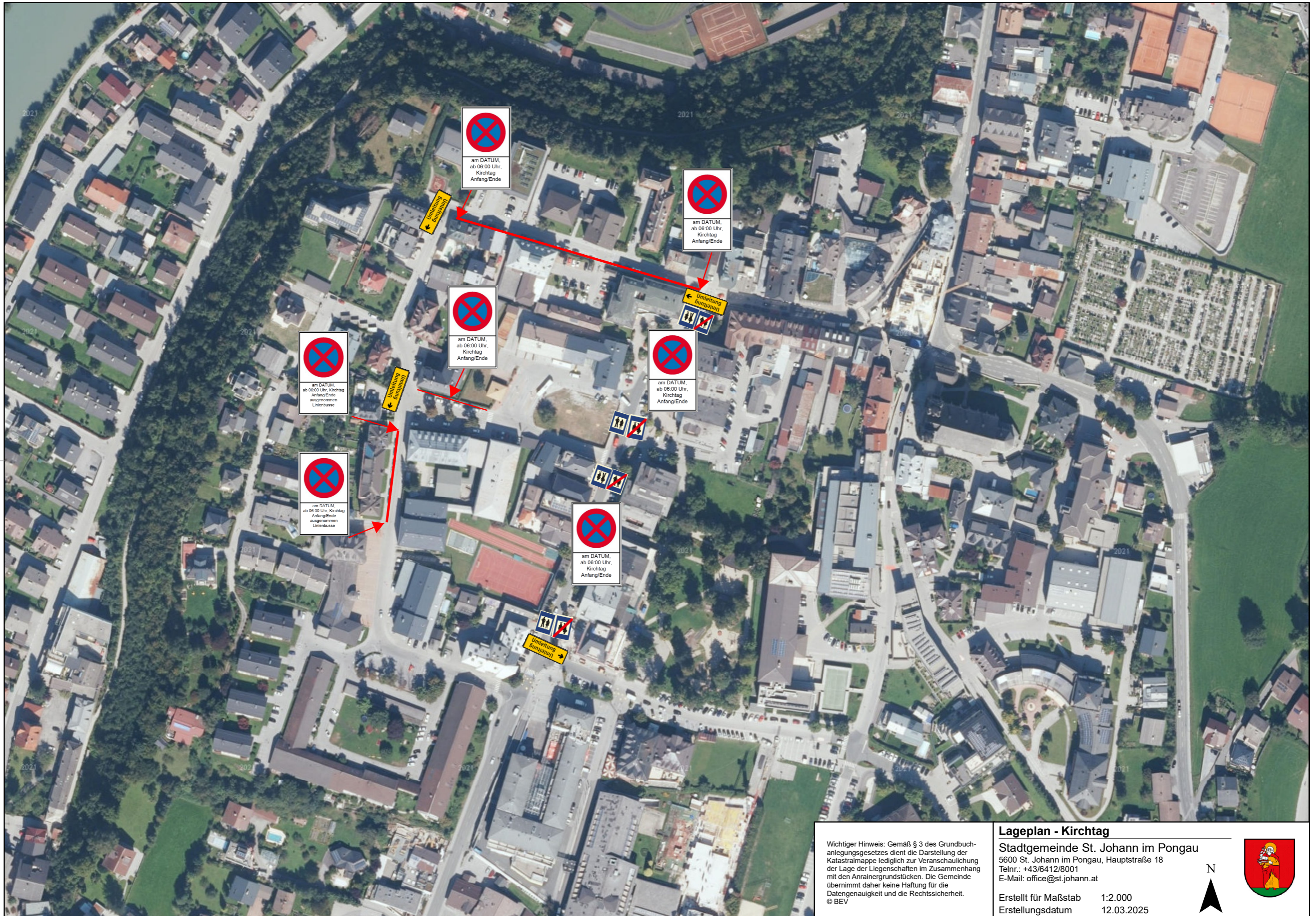

am DATUM,  
ab 06:00 Uhr,  
Kirchtag  
Anfang/Ende

am DATUM,  
ab 06:00 Uhr,  
Kirchtag  
Anfang/Ende

am DATUM,  
ab 06:00 Uhr,  
Kirchtag  
Anfang/Ende

am DATUM,  
ab 06:00 Uhr,  
Kirchtag  
Anfang/Ende

am DATUM,  
ab 06:00 Uhr, Kirchtag  
Anfang/Ende  
ausgenommen  
Linienbusse

am DATUM,  
ab 06:00 Uhr, Kirchtag  
Anfang/Ende  
ausgenommen  
Linienbusse

am DATUM,  
ab 06:00 Uhr,  
Kirchtag  
Anfang/Ende

Umleitung  
Bürgerbusse

Umleitung  
Bürgerbusse

Umleitung  
Bürgerbusse

Umleitung  
Bürgerbusse

Wichtiger Hinweis: Gemäß § 3 des Grundbuchanlegungsgesetzes dient die Darstellung der Katastralmappe lediglich zur Veranschaulichung der Lage der Liegenschaften im Zusammenhang mit den Anrainergrundstücken. Die Gemeinde übernimmt daher keine Haftung für die Datengenauigkeit und die Rechtssicherheit.  
© BEV

**Lageplan - Kirchtag**

Stadtgemeinde St. Johann im Pongau  
5600 St. Johann im Pongau, Hauptstraße 18  
Telnr.: +43/6412/8001  
E-Mail: office@st.johann.at

Erstellt für Maßstab 1:2.000  
Erstellungsdatum 12.03.2025

