



STADTGEMEINDE
St. Johann im Pongau
Hauptstraße 18 5600 St. Johann im Pongau
Parkraum, Straßen, Wohnen
(06412) 8001-36 Fax: (06412) 8005
✉prb@st.johann.at www.st.johann.at

Zahl: STR-1/2024
Sachbearbeiter: Poier Thomas
☎ DW 36

Die Bürgermeisterin der Stadtgemeinde St. Johann im Pongau erlässt hiermit gemäß §§ 43 und 44 in Verbindung mit § 94d Z 4 der Straßenverkehrsordnung - StVO, BGBl. Nr. 169/1960 i.d.g.F., folgende straßenpolizeiliche

V e r o r d n u n g :

1. Auf der Zufahrtsstraße zum Untermarkt-Parkplatz, wird im Angrenzbereich zur ostseitigen Hausfront des Wohn- und Geschäftshauses Hauptstraße 87, wie im beiliegenden Lageplan der Stadtgemeinde St. Johann im Pongau vom 23.07.2024 gelb dargestellt, folgendes verfügt:
 - a) "Halten und Parken verboten" gemäß § 52 lit. a Z 13 b der StVO.
2. Diese Verordnung wird durch Aufbringung der Bodenmarkierung gemäß § 55 Abs. 1 Z 8 kundgemacht und tritt mit deren Markierung in Kraft.
3. Über den Zeitpunkt und den Ort (Bereich) der Anbringung (Sichtbarmachung) der Bodenmarkierung sind vom Errichter schriftliche Aufzeichnungen in Form eines Aktenvermerkes zu führen.

Beilage:
Lageplan vom 23.07.2024

Die Bürgermeisterin:
Eveline Huber, BA

Ergeht an:

1. Polizeiinspektion 5600 St. Johann/Pg. (per E-Mail)
2. Herrn StR Peter Schriebl (per E-Mail)
3. Bauhof (per E-Mail)
4. Bautechnik (per E-Mail)
5. EDV-Abteilung (per E-Mail) mit der Anordnung um Veröffentlichung dieser Verordnung auf der Gemeinde-Homepage
6. Amt der Salzburger Landesregierung, Abteilung 6 - Infrastruktur und Verkehr (Mitteilung gem. § 53 Abs. 6 GdO - per E-Mail)
7. Bezirkshauptmannschaft St. Johann im Pongau, Gruppe Polizei und Verkehr (per E-Mail)



Dieses Dokument wurde von Eveline Huber, BA elektronisch gefertigt und amtssigniert.

Datum 23.07.2024

Informationen zur Prüfung finden Sie unter: www.st.johann.at/Amtssignatur

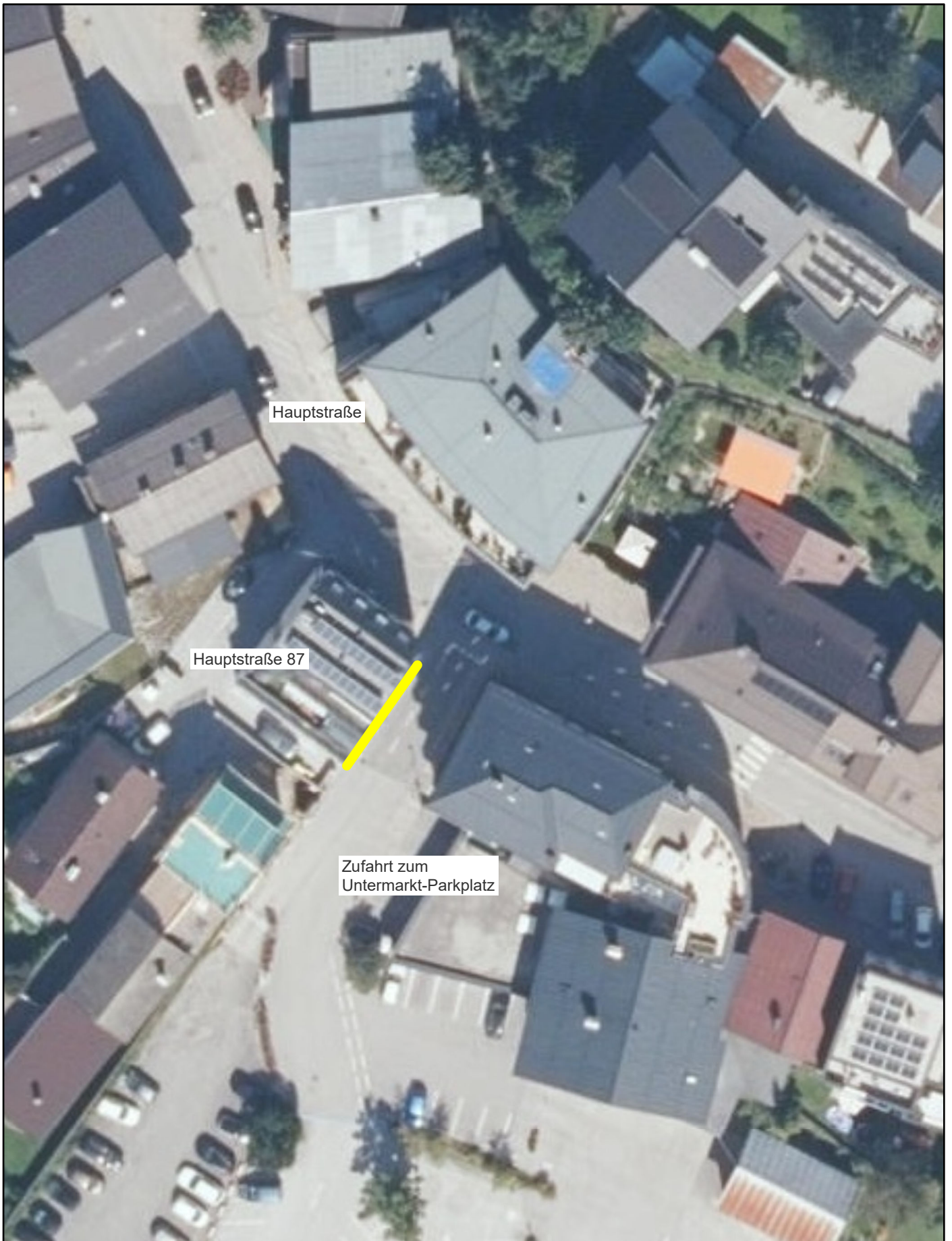

Hauptstraße

Hauptstraße 87

Zufahrt zum
Untermarkt-Parkplatz

Lageplan

Stadtgemeinde St. Johann im Pongau

5600 St. Johann im Pongau, Hauptstraße 18

Telnr.: +43/6412/8001

E-Mail: office@st.johann.at



Wichtiger Hinweis: Gemäß § 3 des Grundbuchanlegungsgesetzes dient die Darstellung der Katastralmappe lediglich zur Veranschaulichung der Lage der Liegenschaften im Zusammenhang mit den Anrainergrundstücken. Die Gemeinde übernimmt daher keine Haftung für die Datengenauigkeit und die Rechtssicherheit. © BEV

Erstellt für Maßstab

1:500

Erstellungsdatum

23.07.2024