

5600 St. Johann/Pg., am 5.9.2013
Zahl: 13/2013

Der Bürgermeister der Stadtgemeinde St. Johann/Pg. erlässt hiermit folgende

V e r o r d n u n g :

1. Gemäß §§ 43 Abs. 1 lit. b), 44 Abs. 1 in Verbindung mit § 94d Z 4a der Straßenverkehrsordnung – StVO, BGBl. 159/1960 i.d.g.F., wird im **Bereich der Zufahrtsstraße zum Haus Hauptstraße 91 b** folgendes verfügt:
 - a) „**Halten und Parken verboten**“ gemäß § 52/13b StVO mit dem Zusatz „**Anfang**“ und „**Ende**“, wie auf dem beiliegenden Plan ersichtlich, beginnend ostseitige Grundstücksgrenze Parzelle 299 KG St. Johann/Pg. bis südseitige Grundstücksgrenze Parzelle 267/7 KG St. Johann/Pg.
2. Diese Verordnung wird durch Anbringung der zitierten Verkehrszeichens kundgemacht.
3. Über den Zeitpunkt und den Ort (Bereich) der Anbringung (Sichtbarmachung) der Verkehrszeichen sind vom Aufsteller schriftliche Aufzeichnungen zu führen.
4. Die Verordnung vom 9.3.1997, für die unter 1. angeführte Zufahrtsstraße, wird durch diese Verordnung aufgehoben.



Diese Verordnung ergeht an:

1. Polizeiinspektion 5600 St. Johann/Pg. (per E-Mail)
2. Herrn StR Smetanig (per E-Mail)
3. Amt der Salzburger Landesregierung, Abteilung 5 (Mitteilung gemäß § 79 Abs. 5 GdO)
4. Bezirkshauptmannschaft St. Johann/Pg., Gruppe Polizei und Verkehr (per E-Mail)
5. Bauhof; mit der Anordnung der Kundmachung und Übermittlung des entsprechenden Aktenvermerkes (per E-Mail)
6. Parkraumbewirtschaftung, im Hause (per E-Mail)
7. EDV, im Hause; mit dem Ersuchen um Veröffentlichung dieser Verordnung auf der Gemeinde-Homepage (per E-Mail)



GisOnline-Karte: Kompakt

links oben: X: 439699; Y: 245250

SAIzburger Geographisches InformationsSystem SAGIS

Maßstab: 1:500

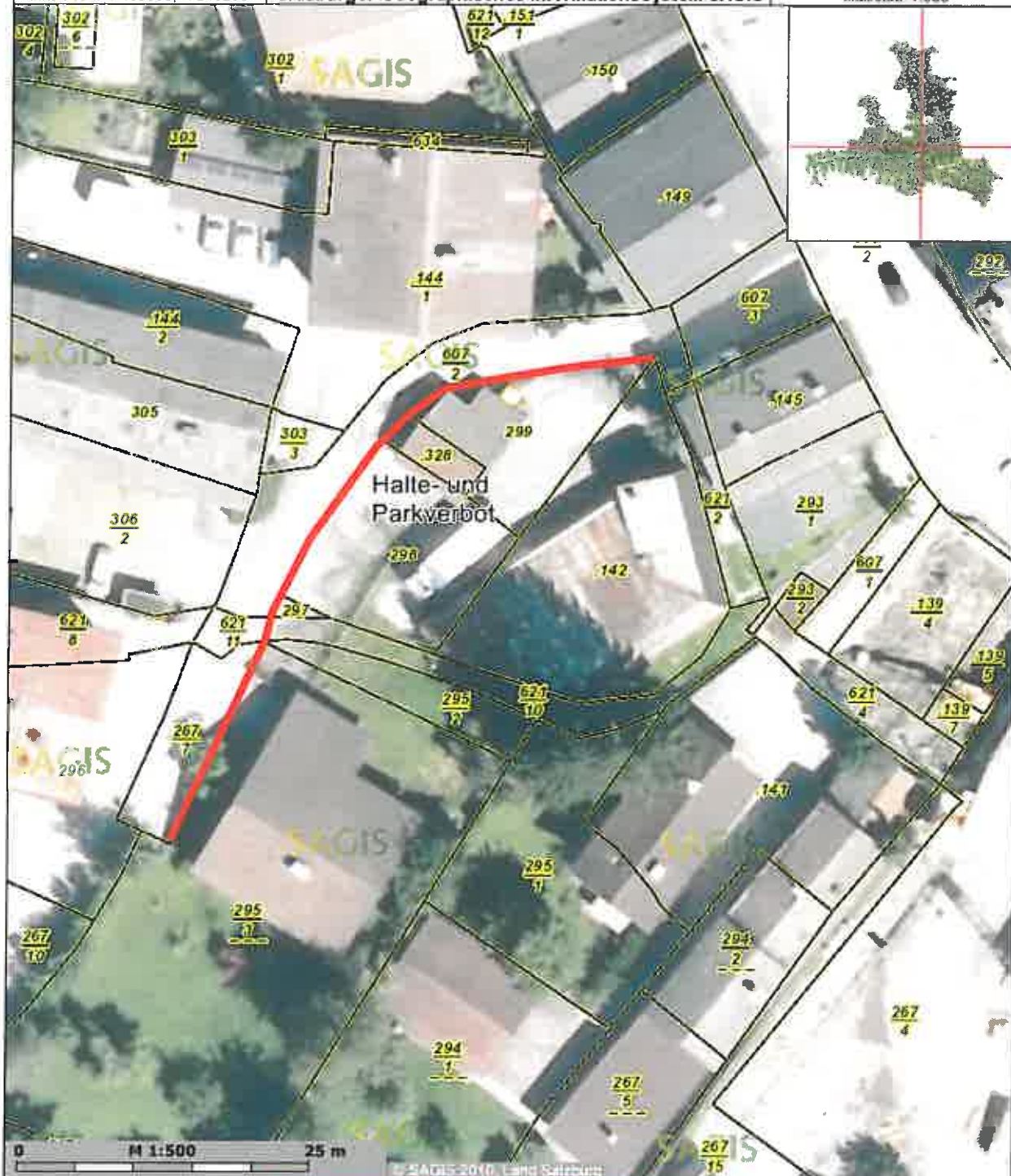

0 M 1:500 25 m

© SAGIS 2010, Land Salzburg

Koordinatensystem: MGI M31

Kein Rechtsanspruch ableitbar - dient ausschließlich der Information!

rechts unten: X: 439764; Y: 245150

Sachbearbeiter

ortsplan

Höheninformation

Grenzen

Digitale Katastralmappe

DKM Grundstücke

DKM Grundstücksnummern

Raumordnung

Natur

Umwelt

Verkehr

Wasser

Luftbilddatenbank

Basiskarten und Bilder

Historische Orthofotos

Geodaten
Land Salzburg
www.salzburg.gv.at/sagis

SAIzburger Geographisches InformationsSystem
SAGIS

Michael-Pacher-Straße 36

A-5020 Salzburg

MoR. sagis@salzburg.gv.at

Erstellt von:

Kommerzielle Nutzung unzulässig!

Erstellt am: 05.09.2013