



Salzburg
St. Johann

5600 St. Johann/Pg., am 21.11.2013
Zahl: 13/2013

Der Bürgermeister der Stadtgemeinde St. Johann/Pg. erlässt hiermit folgende

V e r o r d n u n g :

1. Gemäß §§ 43 Abs. 1 lit. b), 44 Abs. 1 in Verbindung mit § 94d Z 4 der Straßenverkehrsordnung – StVO, BGBl. 159/1960 i.d.g.F., wird im **Bereich der Gartensiedlung linksseitig, östlich der Lärmschutzwand**, wie auf dem beiliegenden Plan ersichtlich, ein **„Halten und Parken verboten“** gemäß § 52/13b StVO mit dem Zusatz **„Anfang“** und **„Ende“** beginnend ab dem südlichen Ende der Parzelle 412/12 der KG Reinbach bis zum nördlichen Ende der Parzelle 412/13 der KG Reinbach verfügt.
2. Diese Verordnung wird durch Anbringung der Verkehrszeichen gemäß § 52 lit. a Z 13b samt dem jeweiligen Zusatz **„Anfang“** und **„Ende“** kundgemacht.
3. Über den Zeitpunkt und den Ort (Bereich) der Anbringung (Sichtbarmachung) der Verkehrszeichen sind vom Aufsteller schriftliche Aufzeichnungen zu führen.



Der Bürgermeister:

Mitterer Günther

Diese Verordnung ergeht an:

1. Polizeiinspektion 5600 St. Johann/Pg. (per E-Mail)
2. Herrn StR Smetanig (per E-Mail)
3. Amt der Salzburger Landesregierung, Abteilung 5 (Mitteilung gemäß § 79 Abs. 5 GdO) (per E-Mail)
4. Bezirkshauptmannschaft St. Johann/Pg., Gruppe Polizei und Verkehr (per E-Mail)
5. Bauhof; mit der Anordnung der Kundmachung und Übermittlung des entsprechenden Aktenvermerkes (per E-Mail)
6. Parkraumbewirtschaftung, im Hause (per E-Mail)
7. EDV, im Hause; mit dem Ersuchen um Veröffentlichung dieser Verordnung auf der Gemeinde-Homepage (per E-Mail)



GisOnline-Karte: Gartensiedlung Halte- und Parkverbot

links oben: X: 439739; Y: 245212

SAIzbürger Geographisches InformationsSystem SAGIS

Maßstab: 1:500

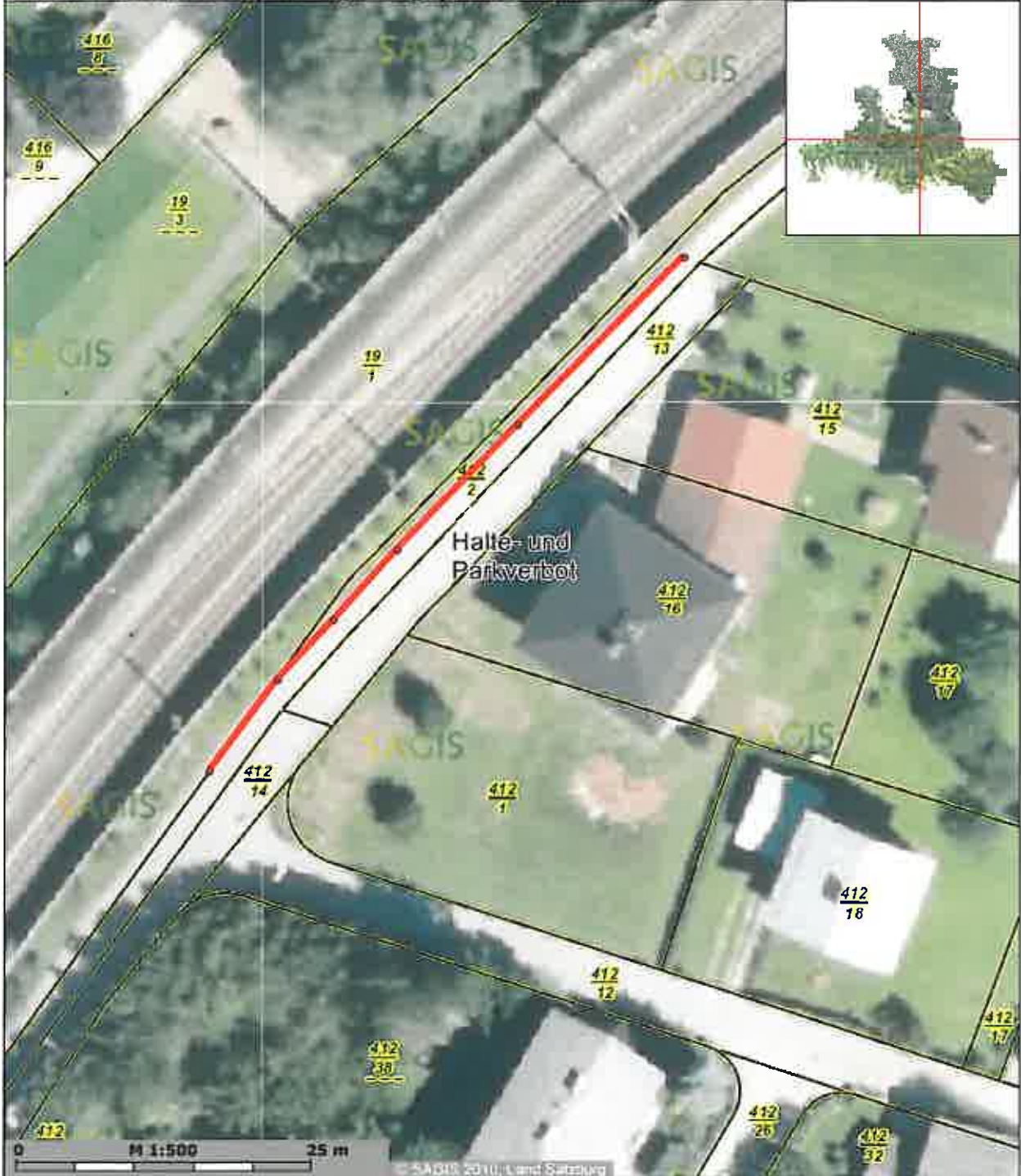

Koordinatensystem: MGI M31

Kein Rechtsanspruch ableitbar - dient ausschließlich der Information!

rechts unten: X: 439824; Y: 246113

Namensgut

Gemeindehauptorte

Digitale Katastralmappe

DKM Grundstücke

DKM Grundstücksnummern

Geodaten
Land Salzburg
www.salzburg.gv.at/sagis

SAIzbürger Geographisches InformationsSystem
S A G I S

Nichel-Pacher-Strasse 35

A-6820 Salzburg

Mail: sagis@salzburg.gv.at

Erstellt von: Polier Thomas

Kommerzielle Nutzung unzulässig!

Erstellt am: 21.11.2013